

Alquiler de vacaciones Selva Negra "Ferienwohnung Haus Hetzlenmühle"



Apartamento en el 1° piso, entrada particular, en un(a) Casa de Campo de 1 planta

Marco : campestre, propicio al descanso

Capacidad : de 2 a 4 persona(s)

Dormitorio(s) : 2

Pieza(s) : 3

Görwihl - Región de Friburgo - Baden-Wurtemberg
Alemania

Reserva : +49 (0) 7764 1249 (Alemania)

N° del anuncio 75760

www.iha.mx



Alquiler de vacaciones



Apartamento en el 1° piso, entrada particular, en un(a) Casa de Campo de 1 planta

- **Ideal para todo público, familia**
- **Vista :** despejada, sin vecinos, jardín/parque, campos agrícolas, bosque
- **Marco :** campestre, propicio al descanso
- **Exposición :** Sur

Los extras

- **Parqueo :**
Aparcamiento cubierto : 1 individual(es) cerrado(s). Aparcamiento no cubierto : en el terreno.
- **Ventajas :**
Mesa de ping-pong



terrazza

Medios Ambientes y localización

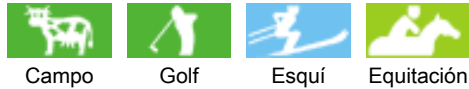

Campo

Golf

Esquí

Equitación

Ocio

- **Actividades de ocio a menos de 20 Km / 12 millas :**

Esquí de fondo, snowboard, trineo (pista), patinaje, baño, golf, tenis, camino para pasear, caminata, escalada, planeador (terreno club), paseo en carro, mini golf, terreno de petanca

- **Encuadramiento :**

Escuela de esquí, jardín de nieve

- **Zonas atractivas y relajación :**

Restaurante, cine, museo, teatro de verano, termas, sauna

Medio Ambiente

- **Sitio :**

Pistas de esquí 2km
Remontes 2km
Pista de patinaje 2km
Piscina pública 2km
Recorrido de golf 18 hoyos 5km
Río <50m
Bosque <50m

- **Comodidades :**

Centro del pueblo 2km
Parada/estación de guagua <50m
Alquiler de equipo de esquí 2km
Panadería 2km
Pequeños comercios 2km
Supermercado 2km
Peluquería 2km
Correos 1,5km
Banco 1,5km
Cajero automático 1,5km
Farmacia 7,5km
Doctor 2km
Hospital 15km



terrazza



vista sobre el jardín/parque



cuarto de estar

Interior

- **Capacidad de alojamiento :**
de 2 a 4 persona(s)
- **Superficie habitable :**
70m²
- **Disposición interior :**
3 pieza(s), 2 dormitorio(s), 1 cuarto de baño, 1 WC, cuarto de estar, cocina independiente
- **litera-cama(s) :**
1 cama de matrimonio, 2 cama sencilla, 1 posibilidad cama(s) suplementaria(s)
- **Confort :**
T.V., teléfono, cable/satélite, wifi, armario, ropero, calefacción central, cortinas, doble vidriera
- **Electrodomésticos :**
Vajilla/cubiertos, utensilios de cocina, cafetera eléctrica, hervidor eléctrico, tostador, placa eléctrica, horno, microondas, campana extractora, nevera, congelador

Exterior

- **Instalación exterior :**
Terraza
- **Marco exterior :**
Patio privado
- **Instalaciones exteriores :**
Parrilla, mesa(s) de jardín, silla(s) de jardín, sombrilla, tumbona(s), columpio



habitación

Servicios

- **Colada :**
Sábanas, Toallas, Ropa blanca, Manta(s), Almohada(s)
- **Casa :**
Limpieza inicial, Parqueo

Informaciones prácticas

- **Informaciones prácticas**
Niños bienvenidos
Animales no aceptados
Alquiler no fumador, cobertura teléfono móvil
Agua : caliente/fría
Tensión eléctrica : 220-240V / 50Hz
Corriente eléctrica : red (eléctrica)



cocina

Album de fotos - 1



terrazza



vista sobre el jardin/parque



terrazza



cuarto de estar

Album de fotos - 2



cocina



habitación



cama sencilla



cuarto de baño



WC

Localización

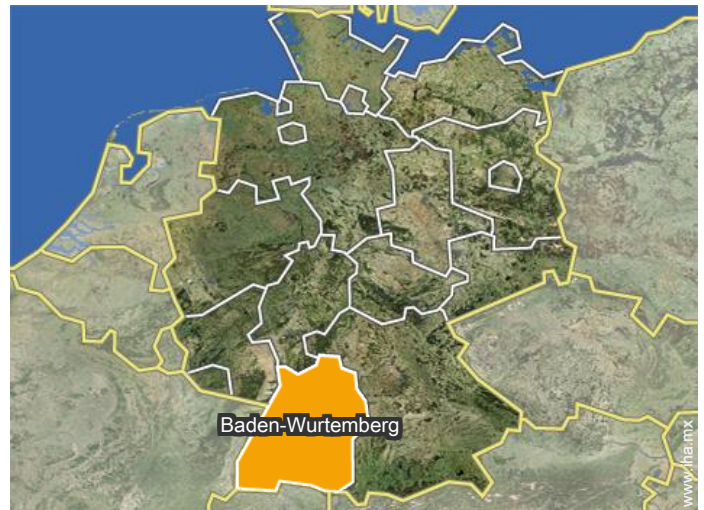
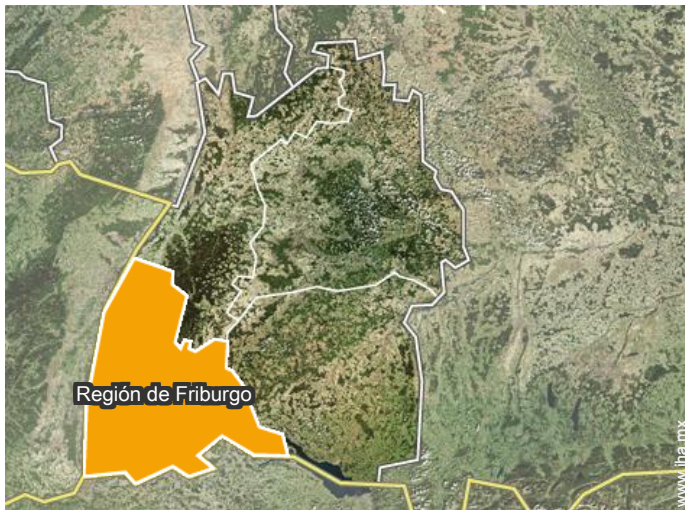

Localización & acceso



Coordenadas GPS en grados, minutos, segundos: Latitud 47°39'12"N - Longitud 8° 0'28"E ([Alojamiento](#))

Dirección

→ Segeten 126
Hetzlenmühle
79733 Görwihl

● Autopista (salida) A98 Lörrach-Mitte

→ Lörrach, Región de Friburgo, Baden-Wurtemberg, Alemania
→ Distancia : 38km

● Estación de tren Bad Säckingen

→ Bad Säckingen, Región de Friburgo, Baden-Wurtemberg, Alemania
→ Distancia : 17km
→ Tiempo : 15'

- Bad Säckingen : (17km)
- Waldshut-Tiengen : (18km)
- Lörrach : (38km)

Contacto

Idiomas
hablados



Alquiler de vacaciones
Baden-Wurtemberg - Alemania
"Ferienwohnung Haus Hetzlenmühle"

7
[Reservar](#)

Calendario de disponibilidades - a partir de : noviembre 2019

Nov	V	S	D	L	M	Mi	J	V	S	D	L	M	Mi	J	V	S	D	L	M	Mi	J	V	S							
2019	1	2	3	4	5	6	7	8	9	10	11	12	13	14	15	16	17	18	19	20	21	22	23	24	25	26	27	28	29	30
														-	-	-	-	-	-	-	-	-	-	-	-	-	-	-	-	

Dic	D	L	M	Mi	J	V	S	D	L	M	Mi	J	V	S	D	L	M	Mi	J	V	S	D	L	M							
2019	1	2	3	4	5	6	7	8	9	10	11	12	13	14	15	16	17	18	19	20	21	22	23	24	25	26	27	28	29	30	31
	-	-	-	-	-	-	-	-	-	-	-	-	-	-	-	-	-	-	-	-	-	-	-	-	-	-	-	-	-	-	

En	Mi	J	V	S	D	L	M	Mi	J	V	S	D	L	M	Mi	J	V	S	D	L	M	Mi	J	V							
2020	1	2	3	4	5	6	7	8	9	10	11	12	13	14	15	16	17	18	19	20	21	22	23	24	25	26	27	28	29	30	31
	-	-	-	-	-	-	-	-	-	-	-	-	-	-	-	-	-	-	-	-	-	-	-	-	-	-	-	-	-	-	

Feb	S	D	L	M	Mi	J	V	S	D	L	M	Mi	J	V	S	D	L	M	Mi	J	V	S							
2020	1	2	3	4	5	6	7	8	9	10	11	12	13	14	15	16	17	18	19	20	21	22	23	24	25	26	27	28	29
	-	-	-	-	-	-	-	-	-	-	-	-	-	-	-	-	-	-	-	-	-	-	-	-	-	-	-	-	-

Mar	D	L	M	Mi	J	V	S	D	L	M	Mi	J	V	S	D	L	M	Mi	J	V	S	D	L	M							
2020	1	2	3	4	5	6	7	8	9	10	11	12	13	14	15	16	17	18	19	20	21	22	23	24	25	26	27	28	29	30	31
	-	-	-	-	-	-	-	-	-	-	-	-	-	-	-	-	-	-	-	-	-	-	-	-	-	-	-	-	-	-	

Ab	Mi	J	V	S	D	L	M	Mi	J	V	S	D	L	M	Mi	J	V	S	D	L	M	Mi	J							
2020	1	2	3	4	5	6	7	8	9	10	11	12	13	14	15	16	17	18	19	20	21	22	23	24	25	26	27	28	29	30
	-	-	-	-	-	-	-	-	-	-	-	-	-	-	-	-	-	-	-	-	-	-	-	-	-	-	-	-	-	-

May	V	S	D	L	M	Mi	J	V	S	D	L	M	Mi	J	V	S	D	L	M	Mi	J	V	S	D							
2020	1	2	3	4	5	6	7	8	9	10	11	12	13	14	15	16	17	18	19	20	21	22	23	24	25	26	27	28	29	30	31
	-	-	-	-	-	-	-	-	-	-	-	-	-	-	-	-	-	-	-	-	-	-	-	-	-	-	-	-	-	-	

Jun	L	M	Mi	J	V	S	D	L	M	Mi	J	V	S	D	L	M	Mi	J	V	S	D	L	M							
2020	1	2	3	4	5	6	7	8	9	10	11	12	13	14	15	16	17	18	19	20	21	22	23	24	25	26	27	28	29	30
	-	-	-	-	-	-	-	-	-	-	-	-	-	-	-	-	-	-	-	-	-	-	-	-	-	-	-	-	-	-

Jul	Mi	J	V	S	D	L	M	Mi	J	V	S	D	L	M	Mi	J	V	S	D	L	M	Mi	J	V							
2020	1	2	3	4	5	6	7	8	9	10	11	12	13	14	15	16	17	18	19	20	21	22	23	24	25	26	27	28	29	30	31
	-	-	-	-	-	-	-	-	-	-	-	-	-	-	-	-	-	-	-	-	-	-	-	-	-	-	-	-	-	-	

Ag	S	D	L	M	Mi	J	V	S	D	L	M	Mi	J	V	S	D	L	M	Mi	J	V	S	D	L							
2020	1	2	3	4	5	6	7	8	9	10	11	12	13	14	15	16	17	18	19	20	21	22	23	24	25	26	27	28	29	30	31
	-	-	-	-	-	-	-	-	-	-	-	-	-	-	-	-	-	-	-	-	-	-	-	-	-	-	-	-	-	-	



Alquiler de vacaciones
Selva Negra - Alemania
"Ferienwohnung Haus Hetzlenmühle"

8
[Reservar](#)

Calendario de disponibilidades - a partir de : agosto 2020

Sep	M	Mi	J	V	S	D	L	M	Mi	J	V	S	D	L	M	Mi	J	V	S	D	L	M	Mi							
2020	1	2	3	4	5	6	7	8	9	10	11	12	13	14	15	16	17	18	19	20	21	22	23	24	25	26	27	28	29	30
-	-	-	-	-	-	-	-	-	-	-	-	-	-	-	-	-	-	-	-	-	-	-	-	-	-	-	-	-	-	

Oct	J	V	S	D	L	M	Mi	J	V	S	D	L	M	Mi	J	V	S	D	L	M	Mi	J	V	S							
2020	1	2	3	4	5	6	7	8	9	10	11	12	13	14	15	16	17	18	19	20	21	22	23	24	25	26	27	28	29	30	31
-	-	-	-	-	-	-	-	-	-	-	-	-	-	-	-	-	-	-	-	-	-	-	-	-	-	-	-	-	-	-	

Mes : [Siguiete >>](#)

Precios del alquiler - Apartamento - de 2 a 4 Persona(s)

Precios	Noche	Fin de semana	Semana	2 semanas	Mes
 Temporada Alta	872N\$* > 2	-	-	-	-
> Mínimo Noche					

[Reservar](#)

Condiciones de reservas

• Alquiler

- Gastos incluidos
- Impuesto de estancias incluido
- Forfait limpieza incluido

Modalidades de pago aceptadas

- Giro bancario • Efectivo

[▶ Reservar](#)

[▶ Contactar al propietario](#)

Contacte directamente con los propietarios

www.iha.mx
N° del anuncio
75760
[>> Reservar <<](#)

Contacto

Idiomas
hablados



* Tasa de conversión a título informativo : 100€ = 110\$ = 91£ = 2179.42N\$

N° del anuncio 75760

www.iha.mx

